

Fra: Mogens Gabs <gabs@jejsing.dk>

Dato: 1. jun 2012 15.25.02 CEST

Til: vadehavet@nationalparker.dk

Emne: Høringsforslag

På Rømø etableres en cyklesti langs Sønderstrandvej.

Det betyder at man sikkert kan cykle / gå fra Sønderbyvej til stranden.

Herfra er der mange, der ønsker at tage sydkanten af Rømø tilbage til Havneby.

Det går rigtig fint det første stykke, enten på stranden eller på toppen af klitterne, hvor der er en sti.

Det går også rigtig fint ad diget, men her ophører stien brat ved Rimmevej/ Stormengevej.

Det kan lade sig gøre at gå videre på diget, men slet ikke på cykel eller med en barnevogn.

Når diget igen støder til Helmusager, er det igen rigtig godt at komme det sidste stykke til Havneby.

Jeg vil derfor foreslå, at der etableres en grussti for foden af diget.

Jeg har haft sommerhus i 15 år på Sandløberen, og jeg har aldrig set vandet ved digefoden på denne strækning, ej heller spor efter højvande.

På vedlagte luftfoto er det manglende stykke markeret med rødt.

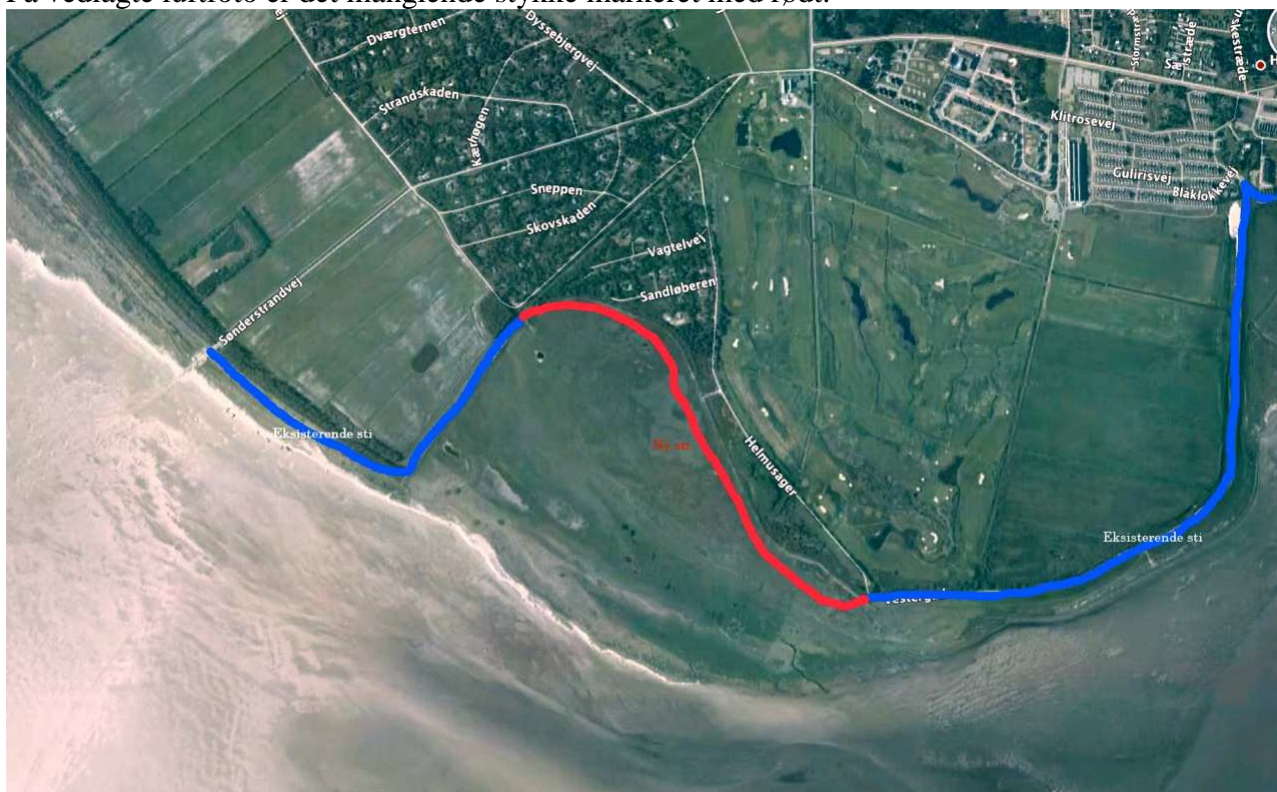

Hvad jeg så, det fotograferede jeg.

Mogens Gabs gabs@jejsing.dk

+4574734476